

Configurare manuală

Configurarea conturilor de mail pe dispozitivele Android se face manual și presupune două seturi de instrucțiuni distincte: configurările pentru citirea mailurilor (INCOMING) și configurările pentru trimiterea mailurilor (OUTGOING).

Configurările de intrare cuprind:

Tipul de cont:

IMAP

Username:

Se completează cu adresa de mail. Exemplu: **george.cosbuc@avalana.ro**

Password:

Se completează cu parola contului

Server:

mail.avalana.ro

Port:

Poate fi **143** sau **993** (la alegere)

Security type:

Poate fi **SSL/TLS** sau **STARTTLS**. Mai pot exista și alte două opțiuni care presupun neverificarea veridicității certificatului digital (opțiunea **accept all certificates**) dar care nu sunt recomandate. Dacă mai sus se alege portul **143** atunci security type **trebuie setat STARTTLS**. Dacă se alege portul **993** atunci security type **trebuie setat SSL/TLS**.

Configurările de trimțere cuprind:

Require sign in:

TRUE

Username:

Se completează cu adresa de mail. Exemplu: **george.cosbuc@avalana.ro**

Password:

Se completează cu parola contului

SMTP Server:

mail.avalana.ro

Port:

Poate fi **25**, **465** sau **587** (la alegere)

Security type:

Poate fi **SSL/TLS** sau **STARTTLS**. Mai pot exista și alte două opțiuni care presupun neverificarea veridicității certificatului digital (opțiunea accept all certificates) dar care nu sunt recomandate. Dacă se alege portul **25** sau **587** atunci security type **trebuie setat STARTTLS**. Dacă se alege portul **465** atunci security type **trebuie setat SSL/TLS**.

În cadrul procesului de configurare clientul (programul) de mail poate face o serie de teste și să propună valorile pentru aceste câmpuri. De exemplu, programul Gmail propune de obicei **993/SSL/TLS** pentru incoming și **465/SSL/TLS** pentru outgoing.

Valorile recomandate:

INCOMING: **143/STARTTLS**

OUTGOING: **587/STARTTLS**

Exemplu de configurare: GMAIL

10:45



You can now add all your email addresses.
[Learn more](#)



John Doe
john.doe@gmail.com

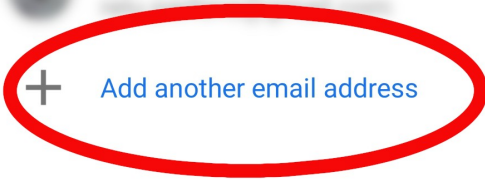

+ Add another email address

TAKE ME TO GMAIL



10:46

📶 🔋 72



Set up email



Google



Outlook, Hotmail, and Live



Yahoo



Exchange and Office 365



Other



10:50

72



Add your email address

Enter your email

george.cosbuc@avalana.ro

MANUAL SETUP

NEXT

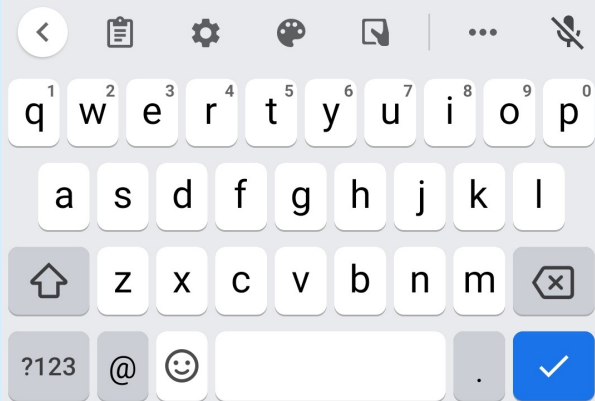

10:50

📶 🔋 72



george.cosbuc@avalana.ro

What type of account is this?

Personal (POP3)

Personal (IMAP)



10:50

📶 🔋 72%



george.cosbuc@avalana.ro

Password

.....



NEXT

1 2 3 4 5 6 7 8 9 0

q w e r t y u i o p

a s d f g h j k l

⬆️ z x c v b n m ⬇️



?123 , . ✓





Incoming server settings

Username
george.cosbuc@avalana.ro

Password
.....  

Server
mail.avalana.ro

NEXT

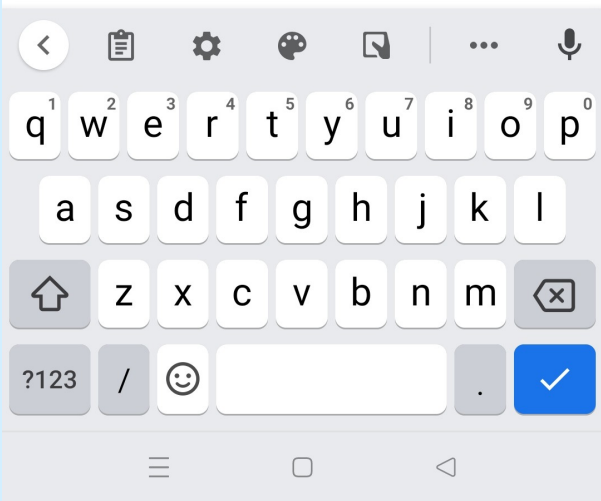

10:51

📶 🔋 71



Outgoing server settings

Require signin



Username

george.cosbuc@avalana.ro

Password

.....



SMTP server

mail.avalana.ro

NEXT

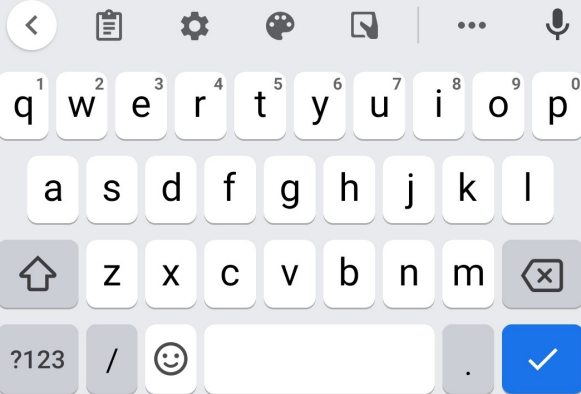



Account options

Sync frequency:

Every 15 minutes ▾

- Notify me when email arrives
- Sync email for this account
- Automatically download attachments when connected to Wi-Fi

NEXT

10:52

📶 🔋 🔒 📶 🔋 71



Your account is set up and
email is on its way!

Account name (optional)
george.cosbuc@avalana.ro

Your name
George Cosbuc

Displayed on sent messages

NEXT

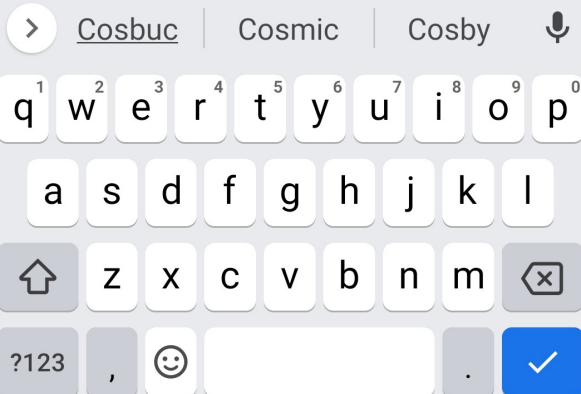

10:52



Bluetooth, Wi-Fi, and battery icons.

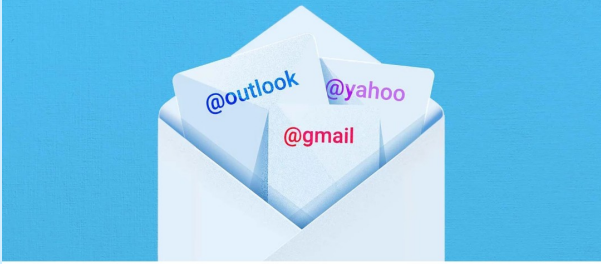

You can now add all your email addresses.
[Learn more](#)



George Cosbuc
george.cosbuc@gmail.com



George Cosbuc
george.cosbuc@avalana.ro



[Add another email address](#)

TAKE ME TO GMAIL



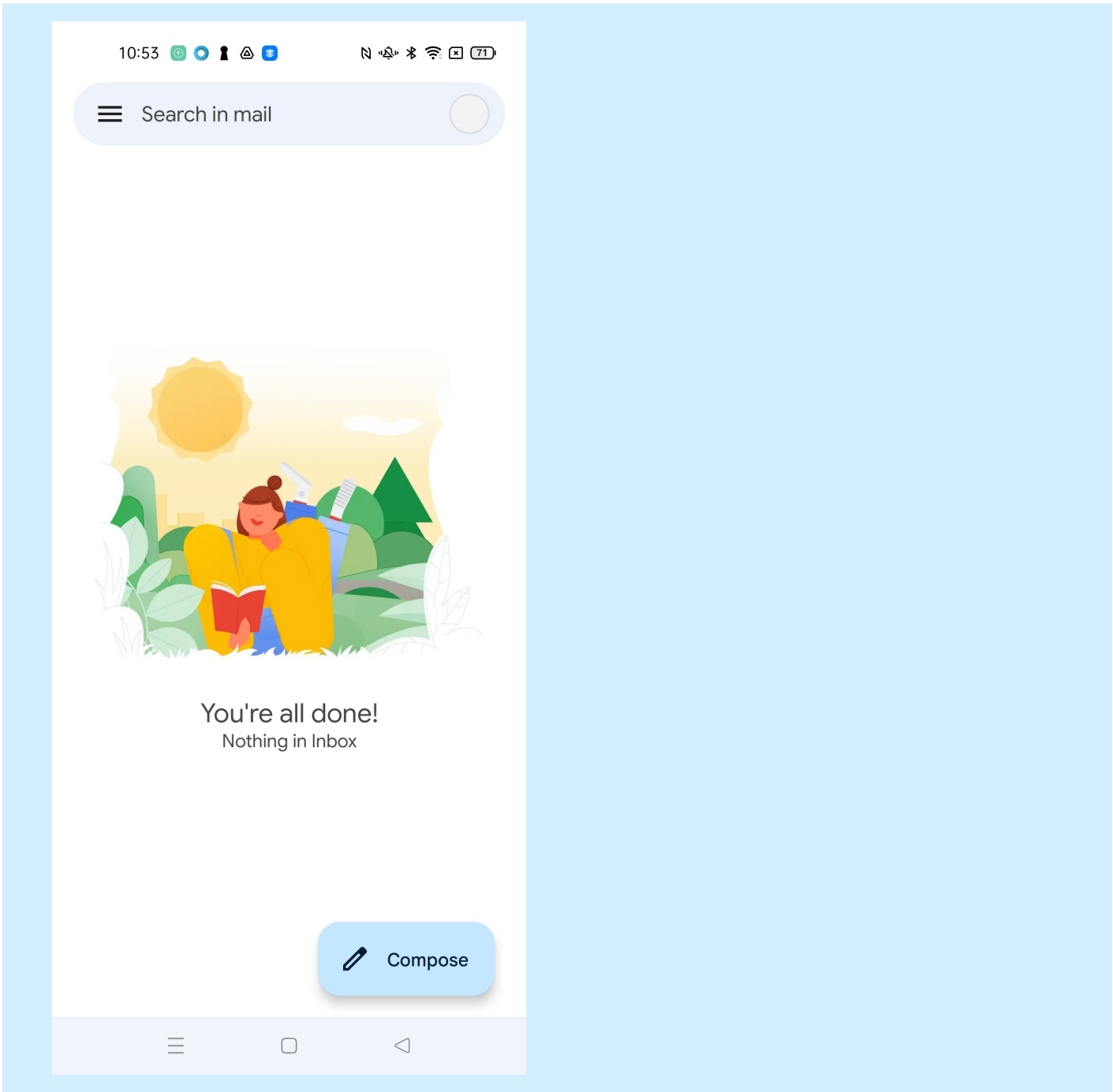

Revision #12

Created 21 December 2021 08:39:22 by Relu Parfene

Updated 21 December 2021 09:51:22 by Relu Parfene